

Vogelsangerstraße, 50825 Köln Ehrenfeld
 WE 2.03 Haus 2 1.0G 4 Zimmer

| | |
|-------------------------|---------------|
| Kochen / Essen / Wohnen | 48.90 |
| Schlafen | 17.26 |
| Zimmer 1 | 10.76 |
| Zimmer 2 | 10.80 |
| AR | 1.68 |
| Flur | 11.00 |
| Duschbad | 3.79 |
| Bad | 8.36 |
| Summe WE | 112.53 |
| Balkon 50% | 4.97 |
| Gesamtsumme | 117.52 |

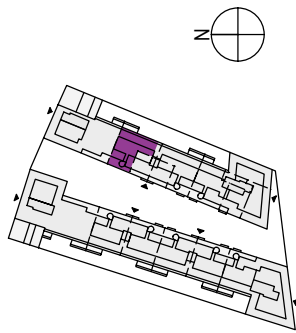

Legende:

Die Maß- und Flächenangaben basieren auf dem Planstand Baugenehmigung und können sich durch Ausführungsplanung, Statik, und Fachplanung oder Ausführungstoleranzen ändern.

Die Möblierung ist ein Vorschlag des Architekten und nicht Vertragsbestandteil.

Die Lage der Regenfallrohre, der Heizkreis- / Elektro- unterverteilung (HV/EV) und Heizkörper können sich auf Grund technischer Belange ändern.

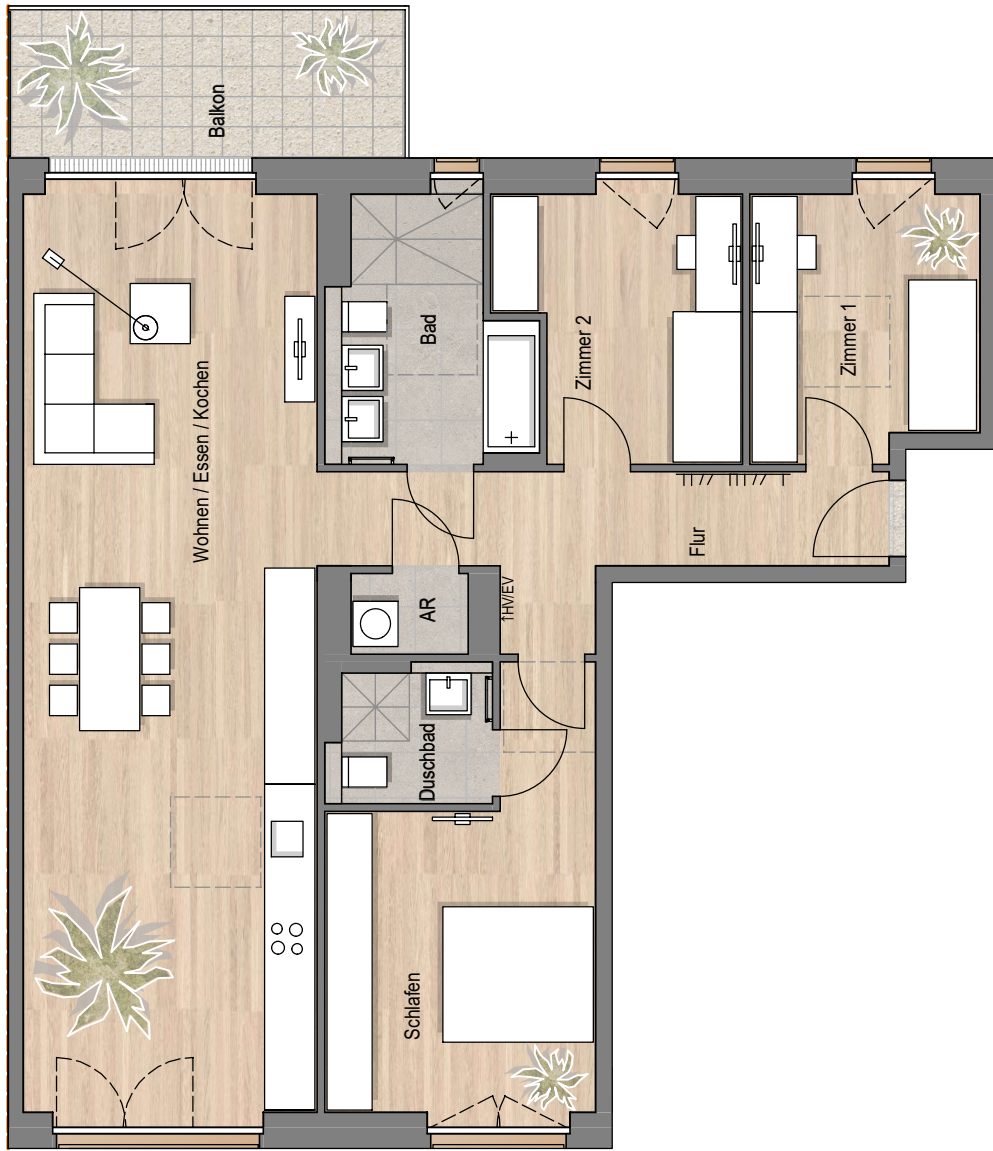

[m]

